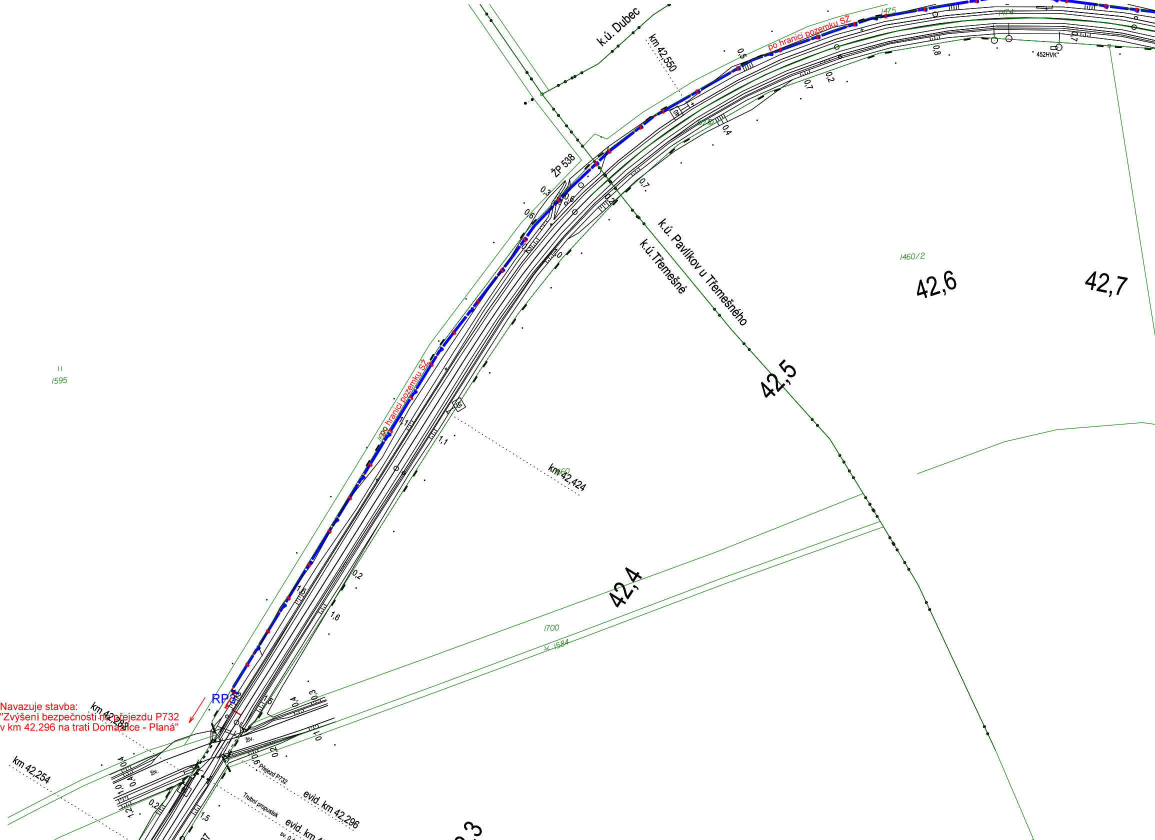
Navazuje stavba:
"Zvýšení bezpečnosti na přejezdu P732
v km 42,296 na trati Domažlice - Planá"

k.ú. Dubec
km 42,550
po hranici pozemku SŽ
ŽP 538
k.ú. Pavlíkov u Třemešného
k.ú. Třemešné
1475
1474
452HVK
1460/2
42,6
42,7
42,5
42,4
1595
1700
1584
km 42,424
1460
po hranici pozemku SŽ
RP3
km 42,282
km 42,254
živ.
živ.
Přejezd P732
Trubní propustek
evid. km 42,296
evid. km 4
sv. 0,4
0,5
0,7
0,2
0,8
0,4
0,7
0,3
0,6
1,1
1,1
0,2
1,6
1,6
0,4
0,3
0,1
0,2
0,6
0,4
0,4
1,0
1,2
0,2
1,5
1,5

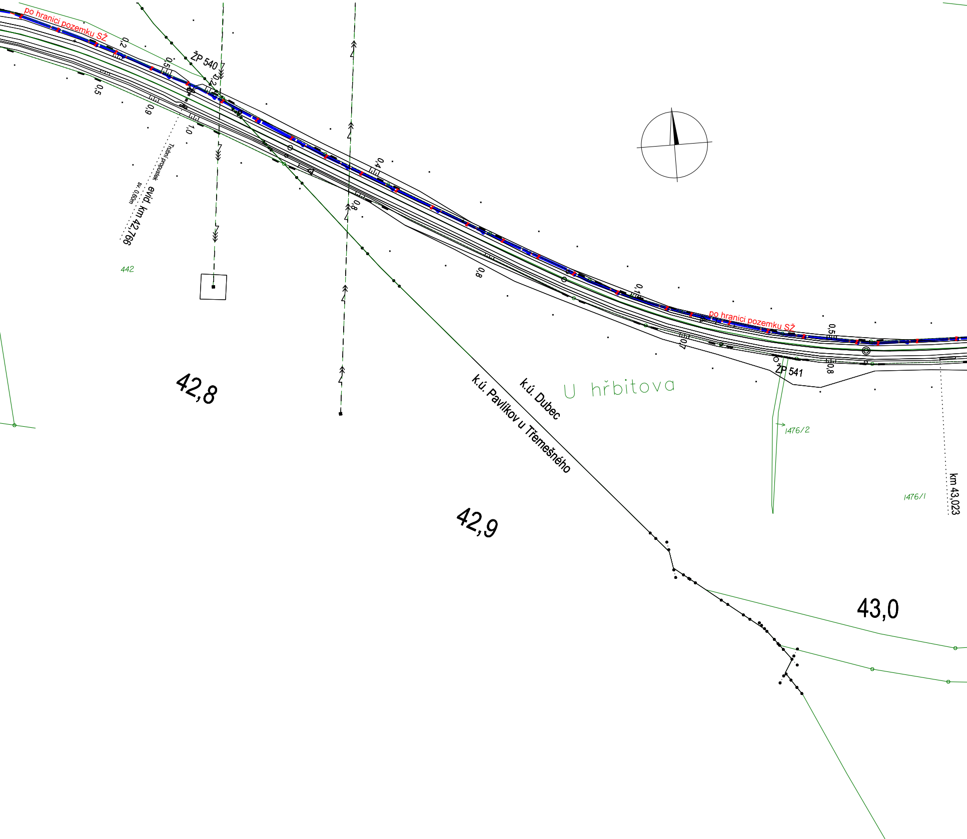
po hranici pozemku SŽ
ŽP 540
Trubní propustek
sv. 0,60m
evid. km 42,766
442
0,2
0,5
0,9
1,0
0,4
0,8
0,7
0,5
0,8
42,8
42,9
43,0
k.ú. Dubec
k.ú. Pavlíkov u Třemešného
U hřbitova
po hranici pozemku SŽ
ŽP 541
1476/2
1476/1
km 43,023

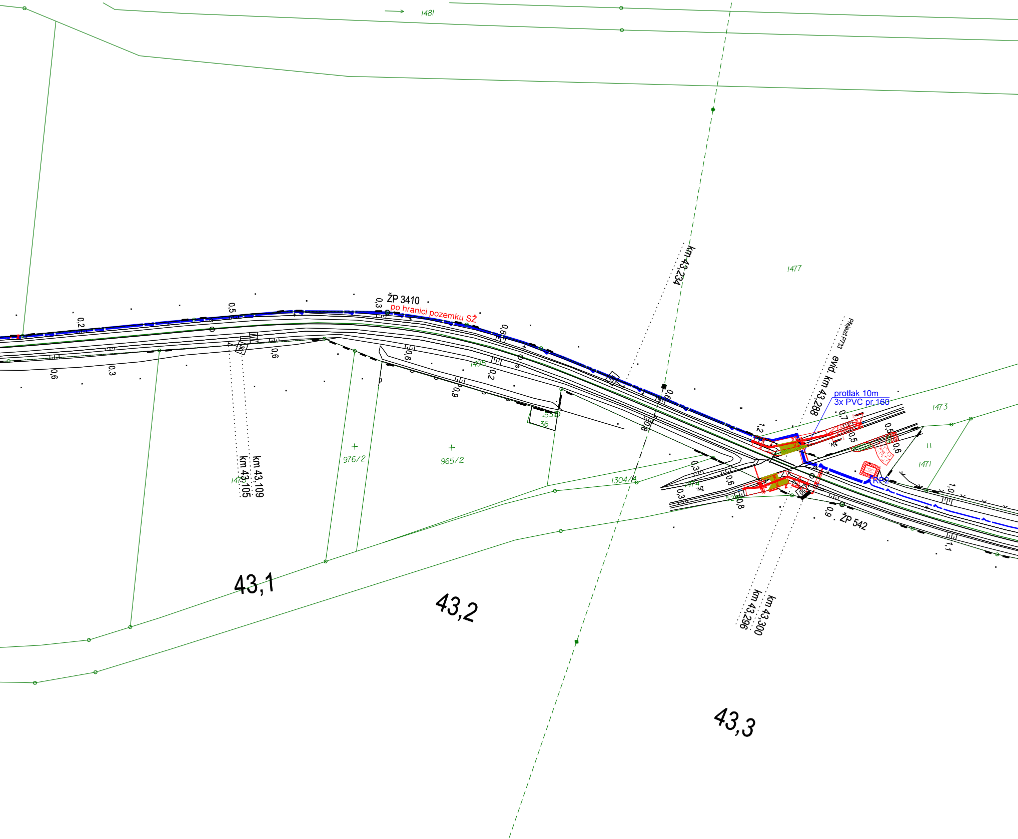
1481
1477
ŽP 3410
po hranici pozemku SŽ
km 43,234
Přejezd P733
evid. km 43,288
protlak 10m
3x PVC pr.160
1473
1471
RP2
ŽP 542
1495
976/2
965/2
1304/4
1474
km 43,109
km 43,105
km 43,300
km 43,296
43,1
43,2
43,3
0,2
0,5
0,3
0,6
0,6
0,3
0,6
0,6
0,2
0,9
0,6
0,8
1,2
0,7
0,5
0,5
0,6
0,3
0,6
0,3
0,8
0,9
1,0
1,1
50

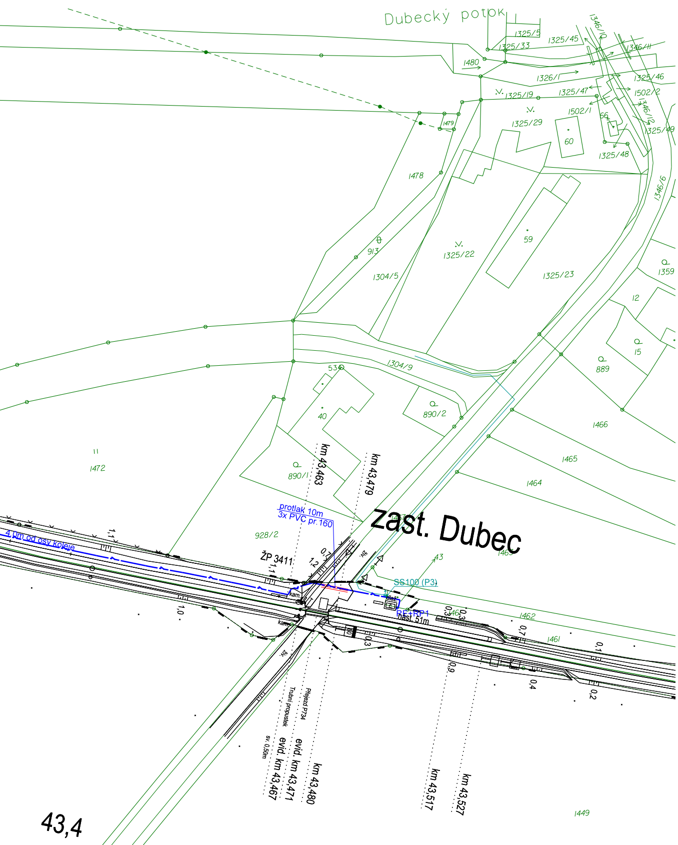
Dubecký potok
1325/5
1325/33
1325/45
1346/10
1346/11
1480
1326/1
1325/46
1325/19
1325/47
1502/2
1479
1502/1
1325/29
66
1346/12
1325/49
60
1325/48
1478
1346/6
913
1325/22
59
1304/5
1325/23
1359
12
15
1304/9
534
889
40
890/2
1466
1472
890/1
km 43,463
km 43,479
1465
1464
protlak 10m
3x PVC pr.160
928/2
4,0m od osy koleje
Zast. Dubec
ŽP 3411
43
1463
SS100 (P3)
kam.
dlaž.
RE+RP1
nast. 51m
1462
1461
živ.
Trubní propustek
Přejezd P734
sv. 0,50m
evid. km 43,467
evid. km 43,471
km 43,480
km 43,517
km 43,527
1449
43,4

| Revize: | Datum: | Popis: | Kontroloval: |
|---|---|---|---|
| 001 | 20.06.2021 | Dokumentace k připomínkovému řízení | Ing. Marek Tyr |
| 002 | 20.07.2021 | Dokumentace ke stavebnímu řízení | Ing. Marek Tyr |
| 003 | 21.09.2021 | Čistopis projektové dokumentace ke stavebnímu povolení | Ing. Marek Tyr |
| | | | |

| | |
|---|---|
| Stavebník/Investor: | **Správa železnic, státní organizace** |
| Adresa: | Dlážděná 1003/7, 110 00 Praha 1 |
| Zástupce investora: | Stavební správa západ |
| Adresa: | Sokolovská 1995/278, 190 00 Praha 9 |

SPRÁVA ŽELEZNIC

| | |
|---|---|
| Zhotovitel stavby: | **TMS Projekt s.r.o.** |
| Adresa: | Dubičné 106, 373 71 Dubičné |
| Kontakt: | T: +420 378 229 850<br>E: projekce@tmsplzen.cz |
| Zhotovitel objektu: | **TMS Projekt s.r.o.** |
| Adresa: | Dubičné 106, 373 71 Dubičné |
| Kontakt: | T: +420 378 229 850<br>E: projekce@tmsplzen.cz |

tms projekt s.r.o.

| Hlavní projektant (HIP): | Specialista: | Odpovědný projektant: | Zpracovatel: |
|---|---|---|---|
| Ing. Marek Tyr | Ing. Petr Štengl | Ing. Petr Štengl | Ing. Petr Štengl |

| | | | | |
|---|---|---|---|---|
| Název stavby/akce: | **Zvýšení bezpečnosti na přejezdu P733 v km 43,288 na trati Domažlice - Planá** | | | Označení (S-kód): S632000489<br>Označení zhotovitele: 336/SOD/20 |
| Název části: | Energetická zařízení | | | Označení části: **D.2.3** |
| Název objektu: | **Přípojka nn pro PZZ v km 43,288 (P733)** | | | Označení objektu/komplexu: **SO 03-86-02** |
| Název přílohy: | **Situace přípojky nn pro PZZ P733** | | | Číslo přílohy: **002** |
| Kraj: Plzeňský | Katastrální území:<br>Třemešné [770680]<br>Pavlíkov u Třemešného [770671]<br>Dubec [770663] | | TUDU: 033124 | Paré: |
| Stupeň dokumentace: DUSP | Datum zpracování: 06/2021 | Formáty: 7 x A4 | Měřítko: 1:1000 | |